

**COBERTURA TÉRREO**

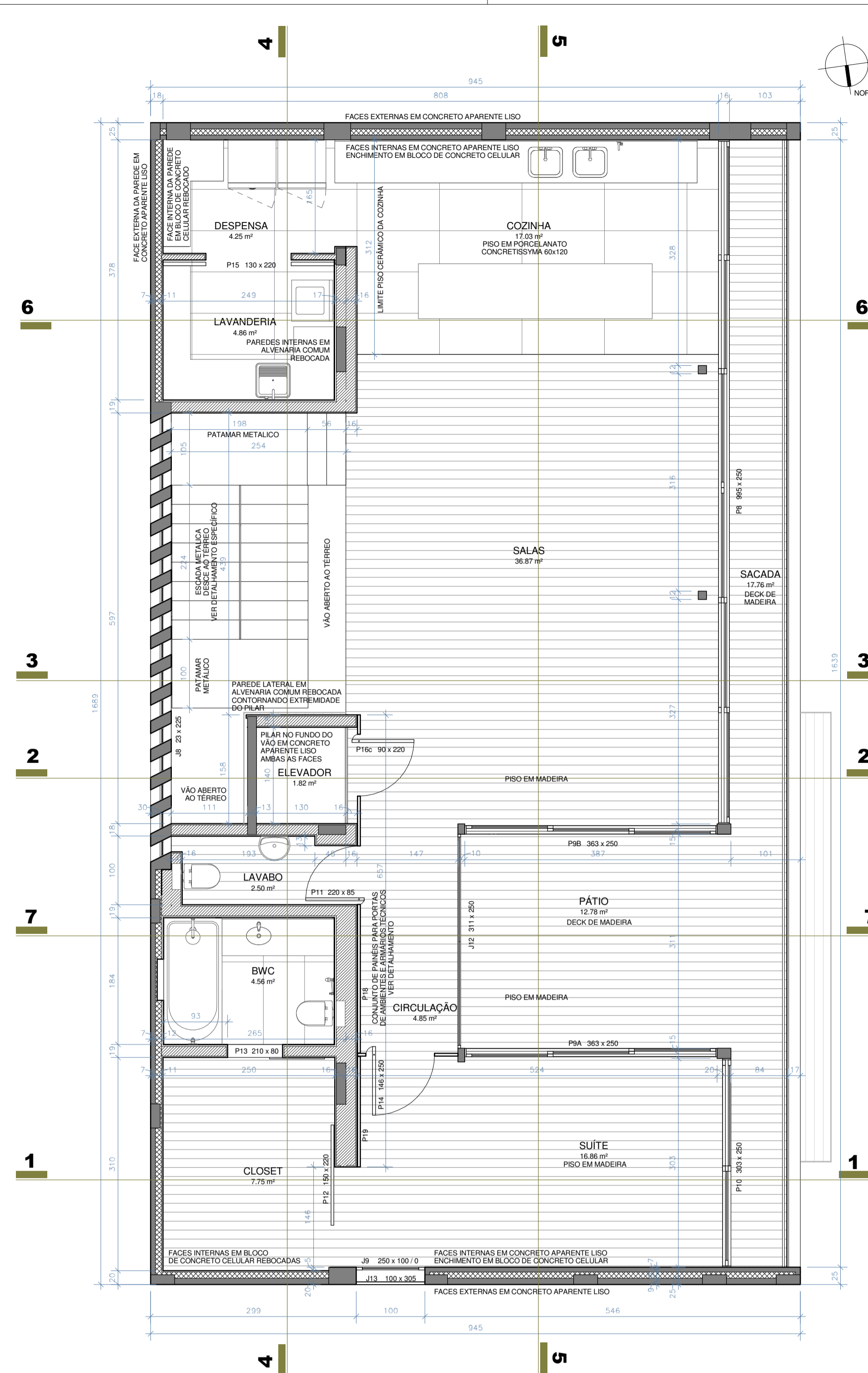

**SUPERIOR**

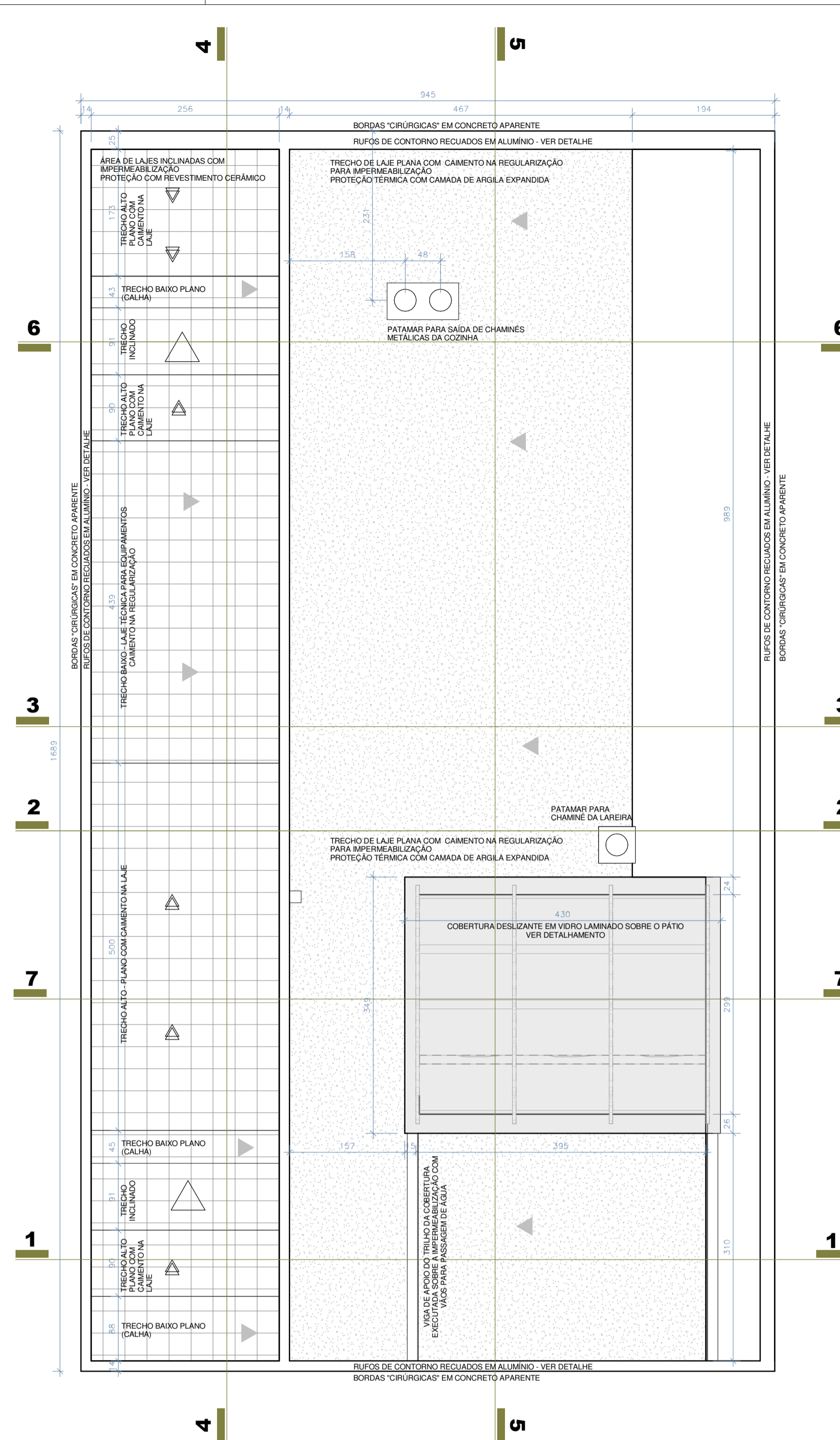

**COBERTURA SUPERIOR**

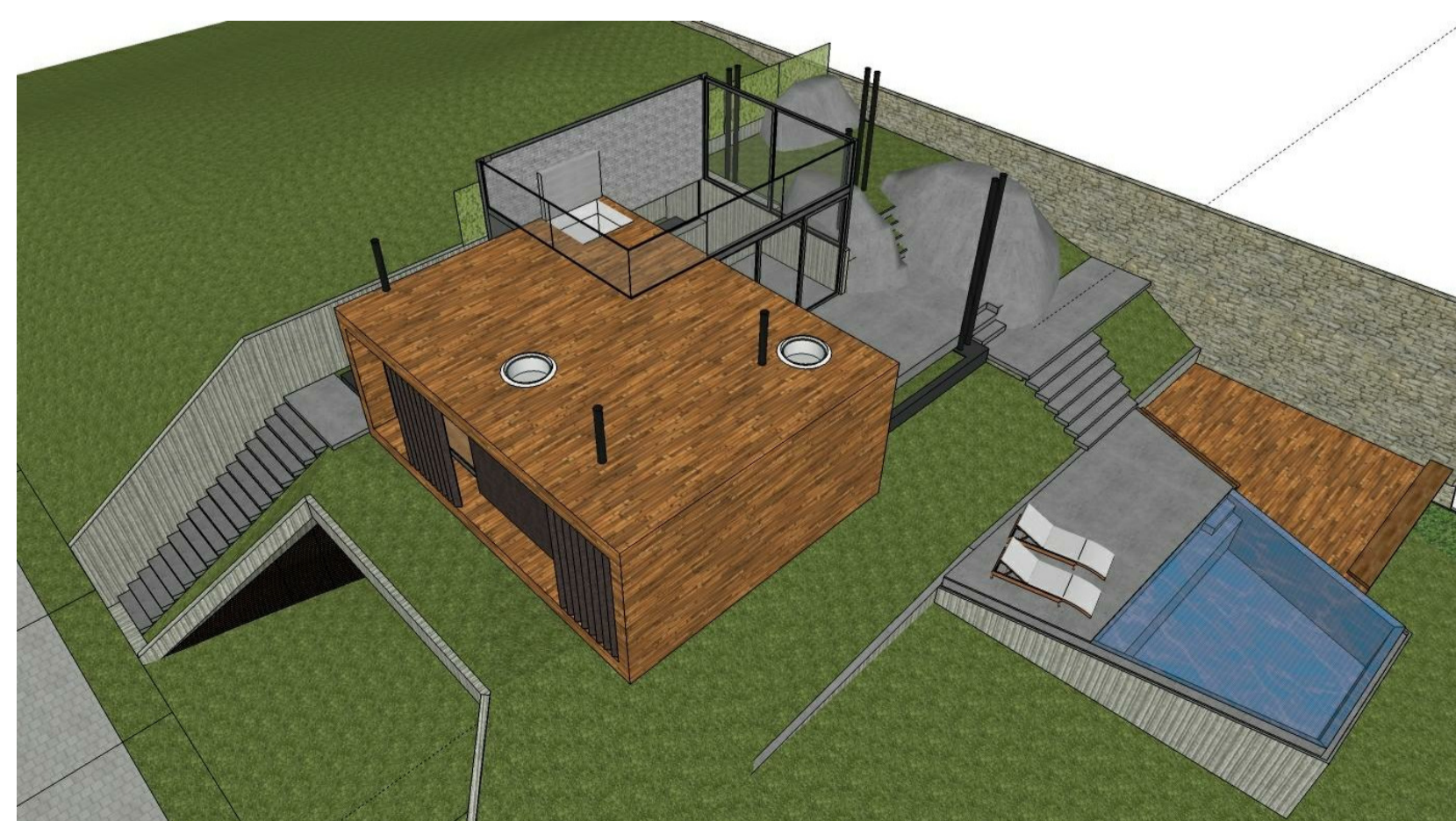

**LEGENDA PAREDES**

- CONCRETO
- ALVENARIA COMUM
- TUILO MACIÇO
- BLOCO DE CONCRETO CELULAR
- BLOCO DE CONCRETO

**LEGENDA CAIMENTOS**

- LAJE INCLINADA
- LAJE EXECUTADA COM CIMENTO
- LAJE PLANA COM CIMENTO NA REGULARIZAÇÃO



**PROJETO ARQUITETÔNICO**  
**RESIDÊNCIA TOLEDO & DAUDEN**  
 PLANTAS BAIXAS SUPERIOR E COBERTURAS 03/22

ETAPA: EXECUTIVO  
 DATA: JUNHO/2016  
 ESCALA: 1 : 50

ENDEREÇO: CONDOMÍNIO VILLA MARINERO - TERRENO Nº14 - CACUPÉ  
 ASSINATURA:  
 CLIENTE: CLAUDIA KOCUREK DE TOLEDO DAUDEN  
 CPF 273.693.928-05

ASSINATURA:  
 HENRIQUE PIMONT  
 CAU A 20832-9

DESENHO: HENRIQUE/ALEJANDRO

**PIMONT**  
 ARQUITETURA

RUA ALVES DE BRITO, 141 - SALA 701  
 CENTRO - FLORIANÓPOLIS - SC  
 CEP: 88013-440  
 TELEFONE: 48 30251200  
 CELULAR: 48 99864485  
 WWW.PIMONTARQUITETURA.COM.BR  
 CONTATO@PIMONTARQUITETURA.COM.BR