

CORTE 1

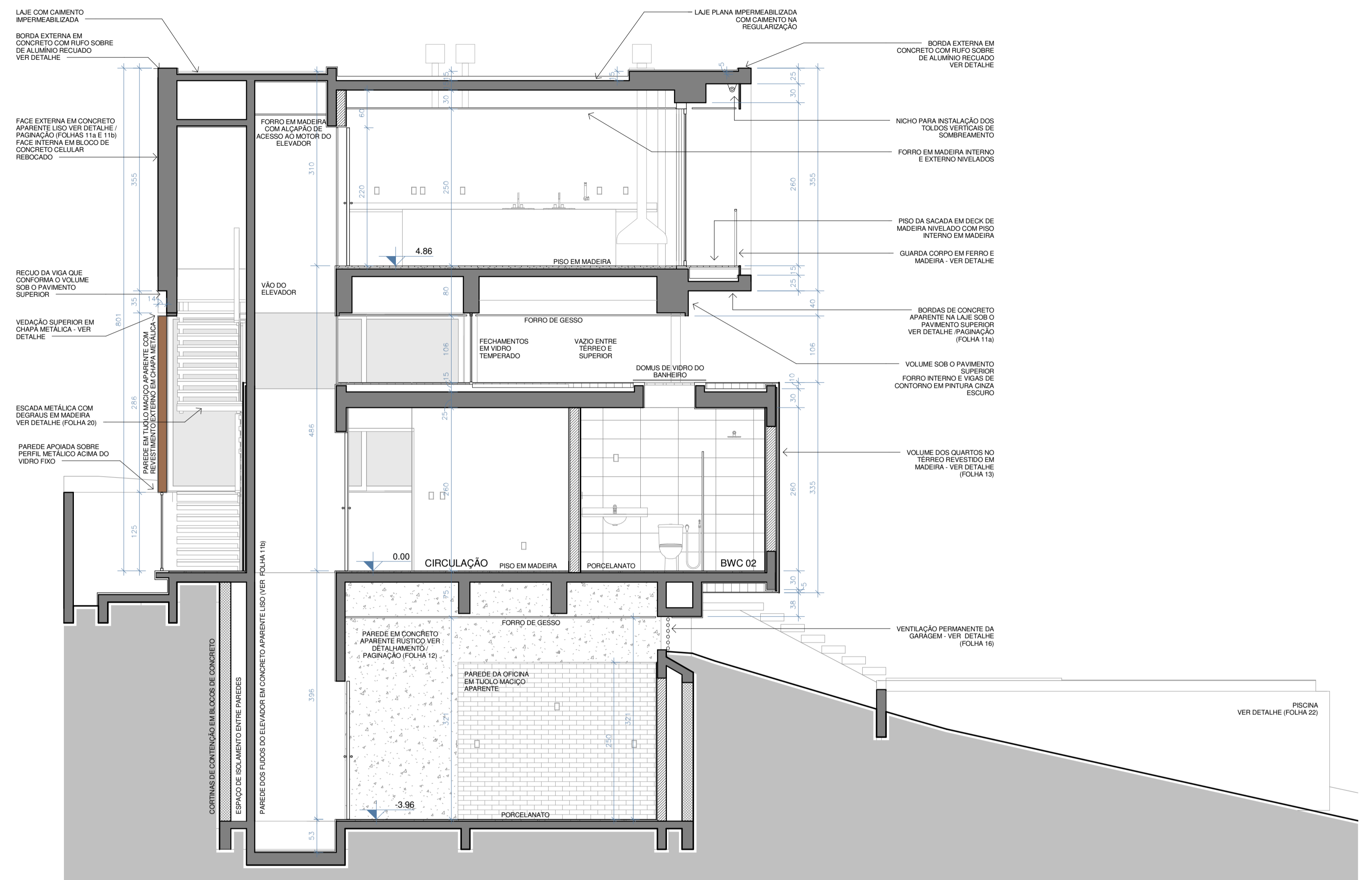

CORTE 2



PROJETO ARQUITETÔNICO

RESIDÊNCIA TOLEDO & DAUDEN

CORTES 1, 2

06/22

ETAPA: EXECUTIVO
 DATA: JUNHO/2016
 ESCALA: 1 : 50

ENDEREÇO: CONDOMÍNIO VILLA MARINERO - TERRENO Nº14 - CACUPÉ
 ASSINATURA:
 CLIENTE: CLAUDIA KOCOUK DE TOLEDO DAUDEN
 CPF 273.693.928-05

ASSINATURA: HENRIQUE PIMONT
 CAU A 20832-9

DESENHO: HENRIQUE/ALEJANDRO