

**CORTE 5**

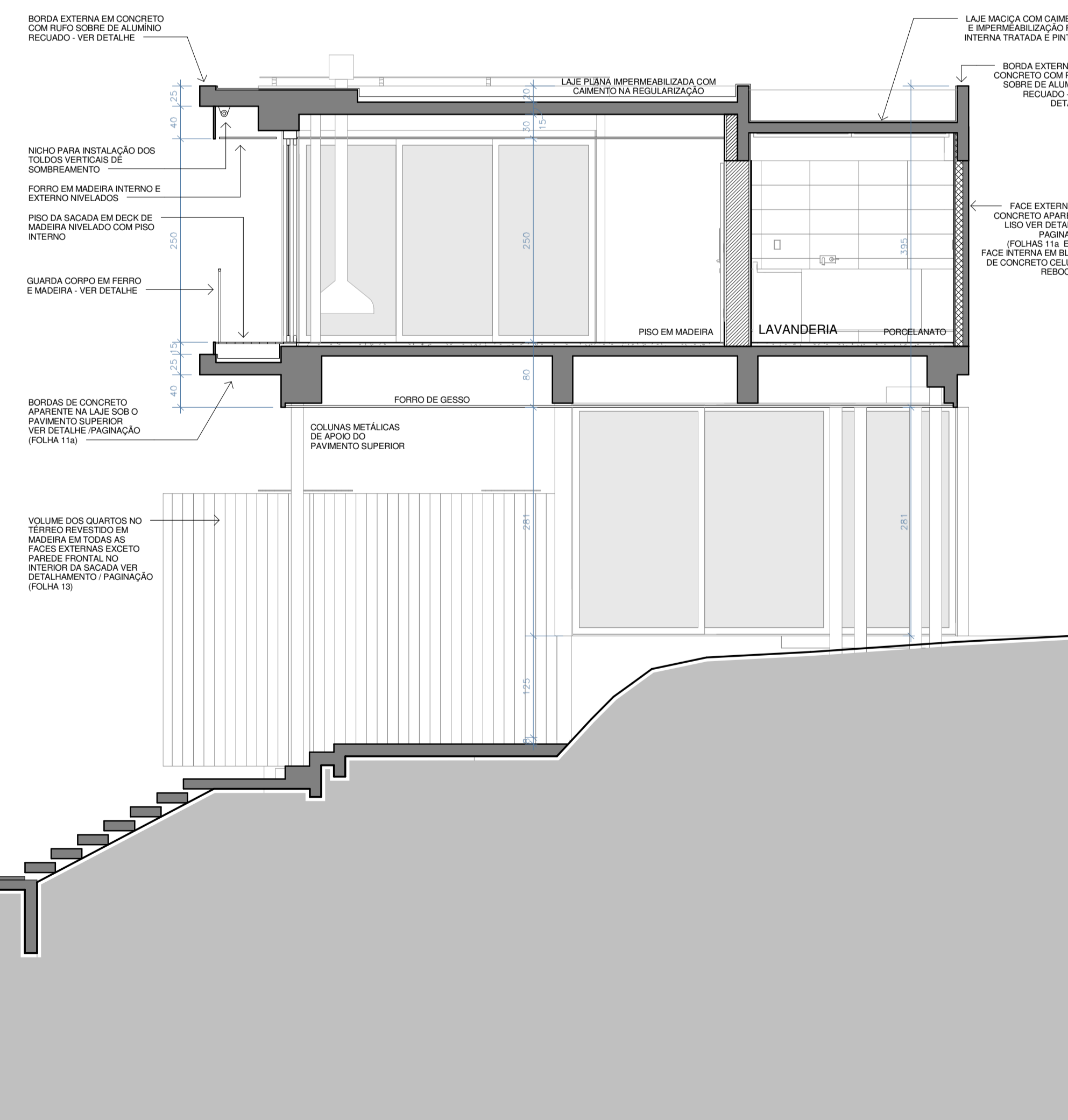

**CORTE 6**

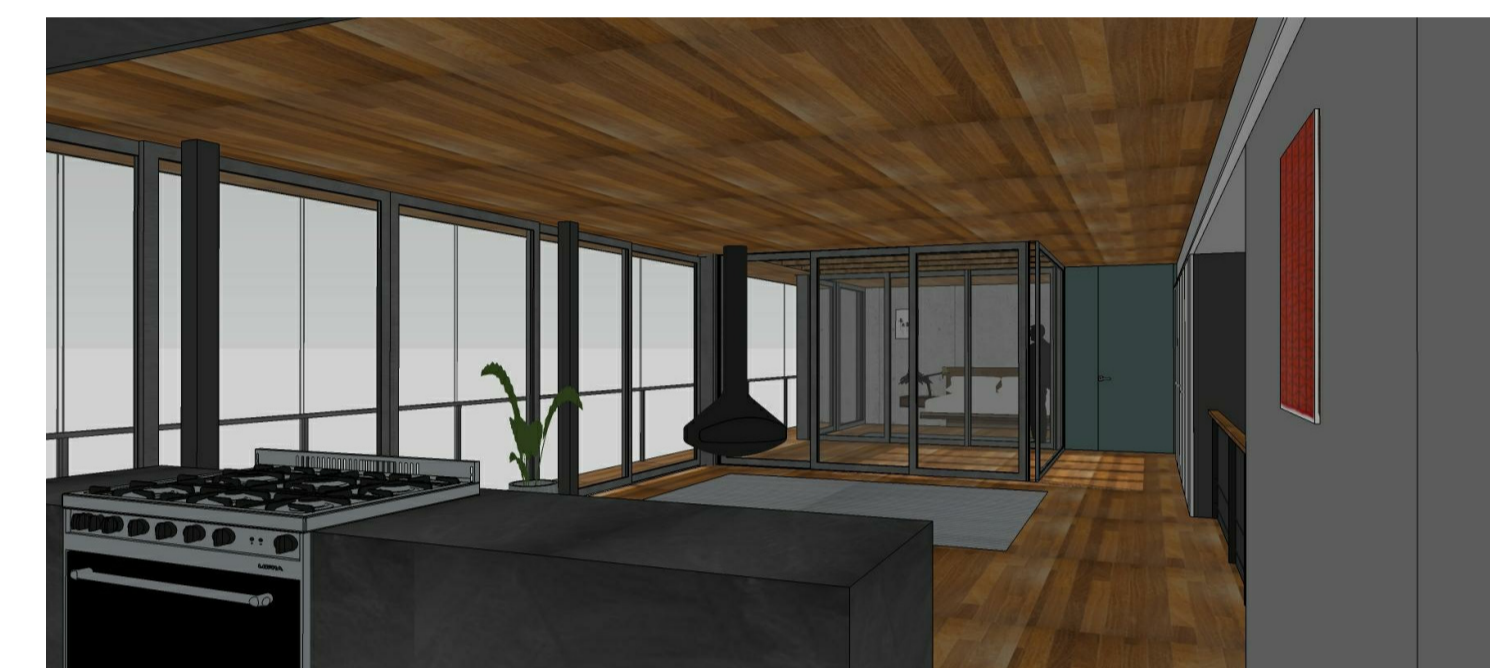

**PROJETO ARQUITETÔNICO**

RESIDÊNCIA TOLEDO & DAUDEN

CORTES 5, 6

08/22

ETAPA: EXECUTIVO  
 DATA: JUNHO/2016  
 ESCALA: 1 : 50

ENDEREÇO: CONDOMÍNIO VILLA MARINERO -  
 TERRENO Nº14 - CACUPÉ

ASSINATURA:  
 CLIENTE: CLAUDIA KOCOUK DE TOLEDO DAUDEN  
 CPF 273.693.928-05

ASSINATURA:  
 HENRIQUE PIMONT  
 CAU A 20892-9

DESENHO: HENRIQUE/ALEJANDRO



RUA ALVES DE BRITO, 141 - SALA 701  
 CENTRO - FLORIANÓPOLIS - SC  
 CEP: 88013-440  
 TELEFONE: 48 30251200  
 CELULAR: 48 99864485  
 WWW.PIMONTARQUITETURA.COM.BR  
 CONTATO@PIMONTARQUITETURA.COM.BR